

## FÖRKLARINGAR & FÖRESKRIFTER

### Tillbyggnad:

TAK: Kanalplast  
FASAD: NCS 6020-Y50R  
FÖNSTER: Aluminium VIT  
RAL9010

GRUND: Gjuten betongplatta

Befintlig BYA: 186.3m<sup>2</sup>  
Tillkommande BYA: 34.40m<sup>2</sup>

Ny BYA: 212.75m<sup>2</sup>

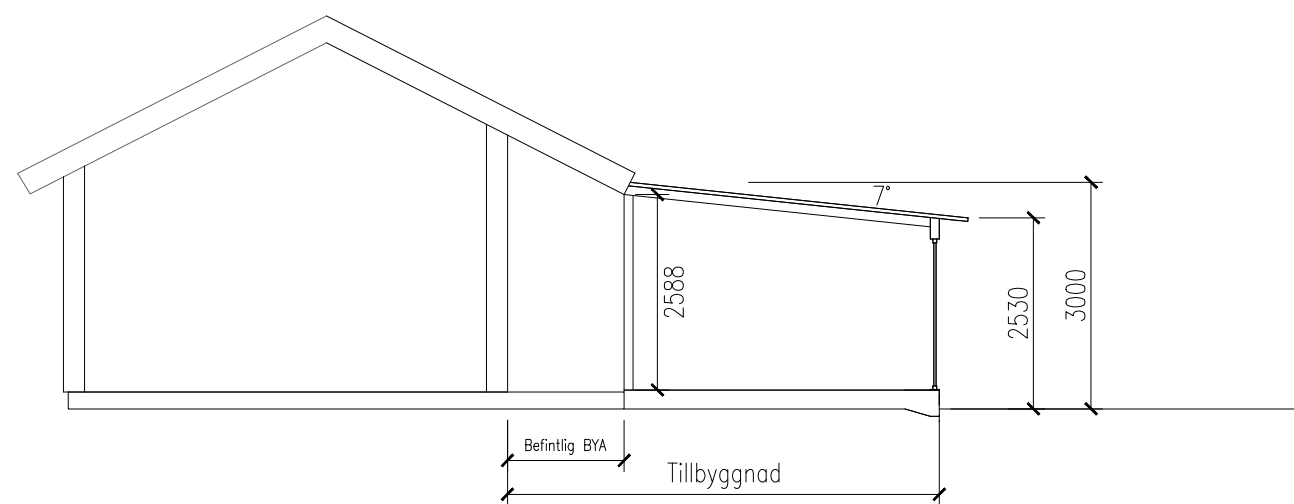

Sektion A-A

### REVISION

EJ 24.04.02 - V1.0  
EJ 24.04.04 - V1.1 - Ändrad placering av tillbyggnad  
EJ 24.04.05 - V2.0 - Ändrad placering av tillbyggnad

# Quintic

## BYGGLOVSHANDLING

 **Referensen**

PROJEKT ID 101	RITAD AV EJ	KONTOR QUINTIC
DATUM 2024-04-05	SEKTION	
BROGÅRDA 8:70		
Tillbyggnad av uterum		
BJUV KOMMUN		
SKALA 1:100 A3	NUMMER A003	

Skala 1:100



# FÖRKLARINGAR & FÖRESKRIFTER

Tillbyggnad:  
TAK: Kanalplast  
FASAD: NCS 6020-Y50R  
FÖNSTER: Aluminium VIT  
RAL9010

GRUND: Gjuten betongplatta

Befintlig BYA: 186.3m<sup>2</sup>  
Tillkommande BYA: 34.40m<sup>2</sup>

Ny BYA: 212.75m<sup>2</sup>

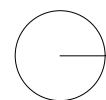
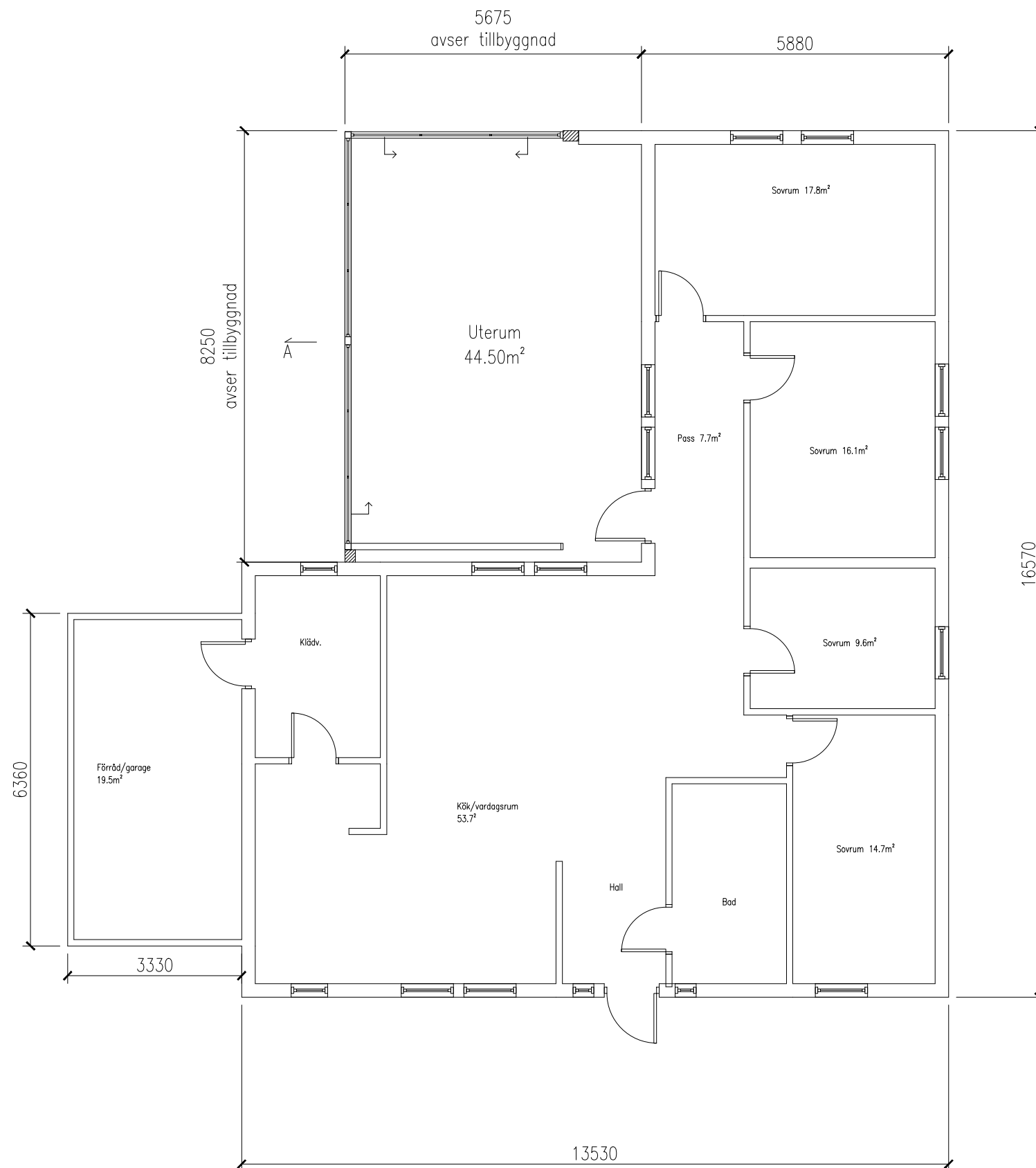

Skala 1:100



Bygg- och miljönämnden, Bjuvs kommun  
Lov beviljat med i beslutet angivna villkor  
2024-05-07  
Diarienum: BYGG-2024-98  
Beslutsnr: BMN-2024-282

## REVISION

EJ 24.04.02 - V1.0  
EJ 24.04.04 - V1.1 - Ändrad placering av tillbyggnad  
EJ 24.04.05 - V2.0 - Ändrad placering av tillbyggnad

# Quintic

## BYGGLOVSHANDLING

Bygg Referensen

PROJEKT ID 101	RITAD AV EJ	KONTOR QUINTIC
DATUM 2024-04-05	PLANRITNING	
BROGÅRDA 8:70		
Tillbyggnad av uterum		
BJUV KOMMUN		
SKALA 1:100 A3	NUMMER A001	

# FÖRKLARINGAR & FÖRESKRIFTER

Tillbyggnad:  
TAK: Kanalplast  
FASAD: Vit NCS0502-Y  
FÖNSTER: Aluminium VIT  
RAL9010

GRUND: Gjuten betongplatta

Befintlig BYA: 186.3m<sup>2</sup>  
Tillkommande BYA: 34.40m<sup>2</sup>

Ny BYA: 212.75m<sup>2</sup>

## REVISION

EJ 24.04.02 - V1.0  
EJ 24.04.04 - V1.1 - Ändrad placering av tillbyggnad  
EJ 24.04.05 - V2.0 - Ändrad placering av tillbyggnad

# Quintic

## BYGGLOVSHANDLING

 **Referensen**

PROJEKT ID 101	RITAD AV EJ	KONTOR QUINTIC
DATUM 2024-04-05	FASAD	
BROGÅRDA 8:70		
Tillbyggnad av uterum		
BJUV KOMMUN		
SKALA 1:100 A3	NUMMER A002	

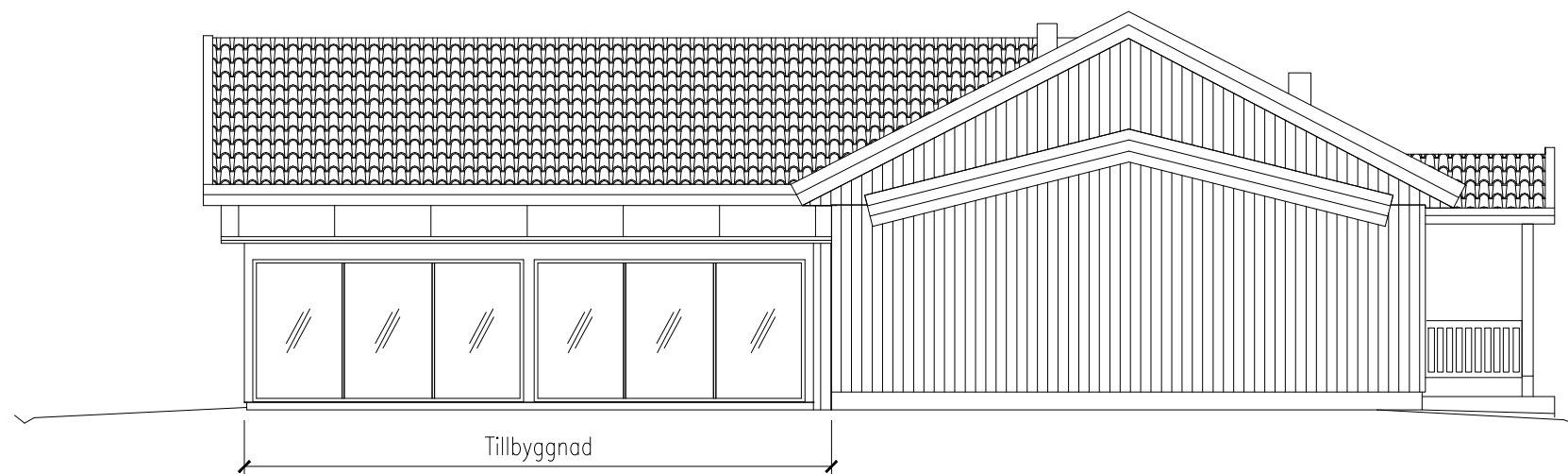

Fasad mot: Söder

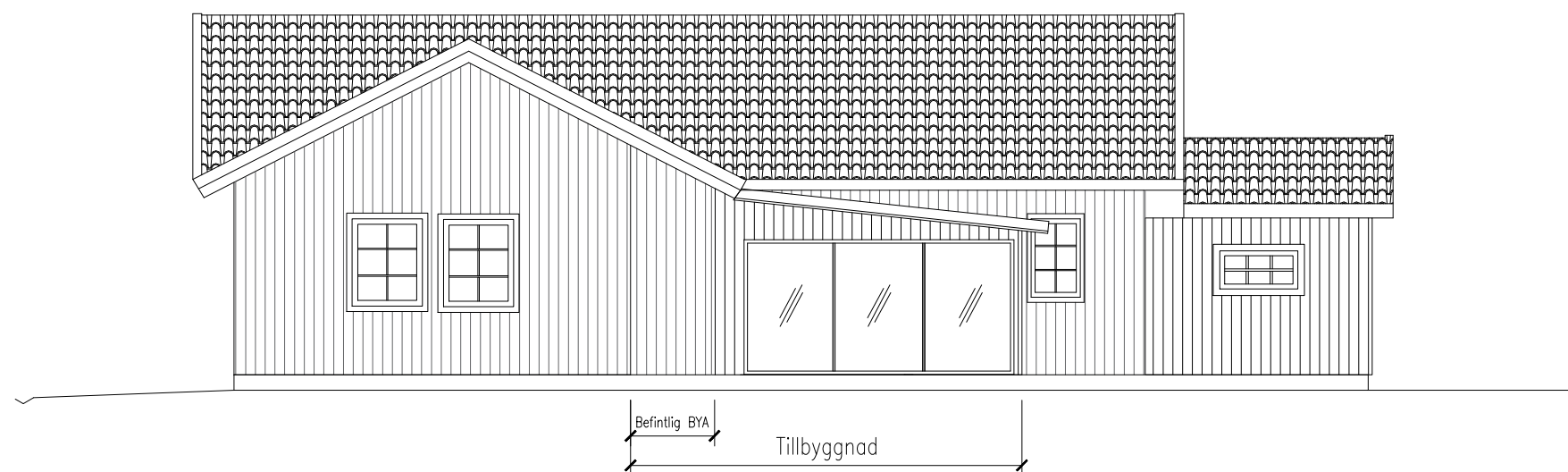

Fasad mot: Väster

Skala 1:100

